LABORATÓRIO DE PROCESSAMENTO DE FRUTAS E HORTALIÇAS

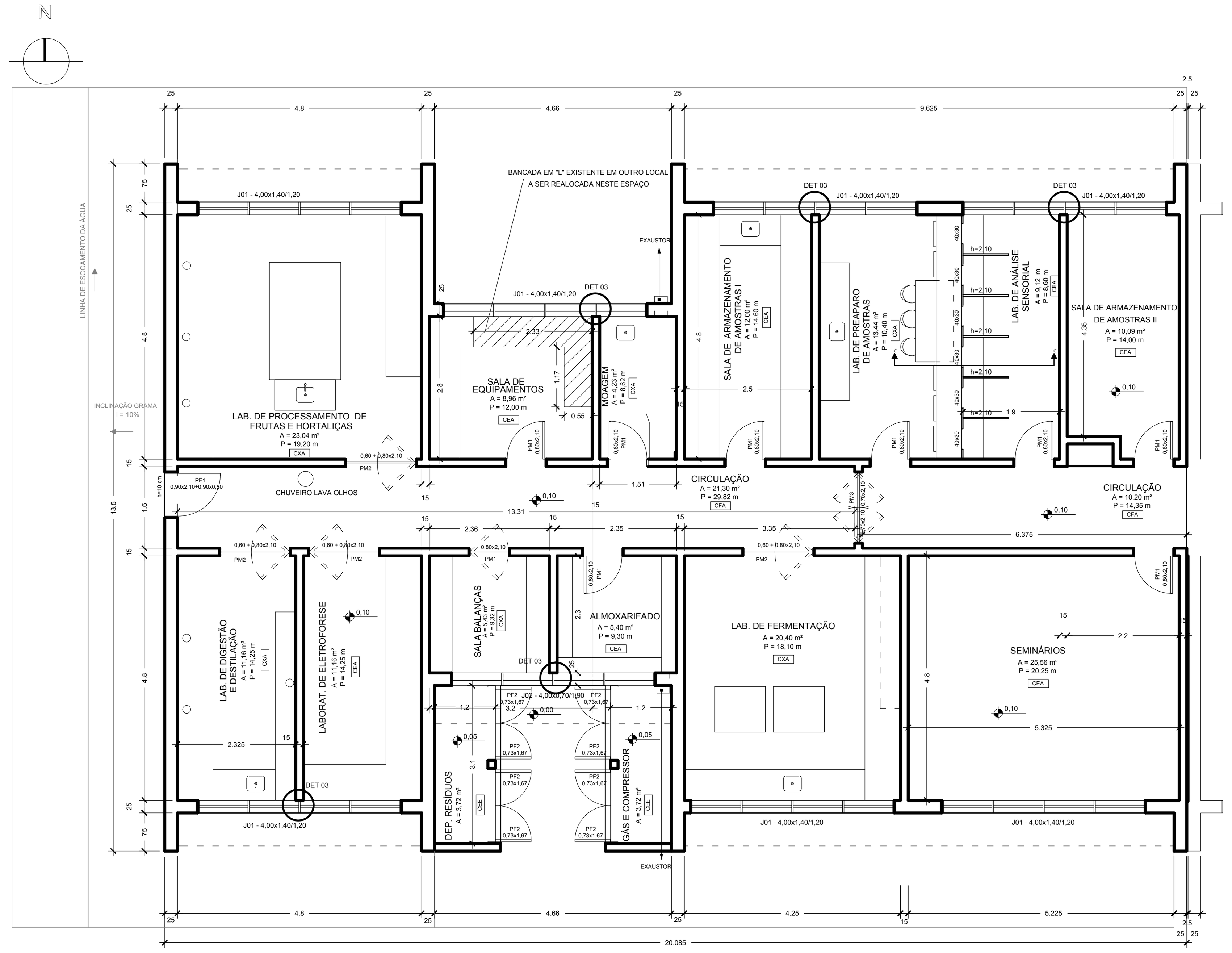

MÓVEL 1 (LAB. DE PROCESSAMENTO DE FRUTAS E HORTALIÇAS)
Bancada Lateral

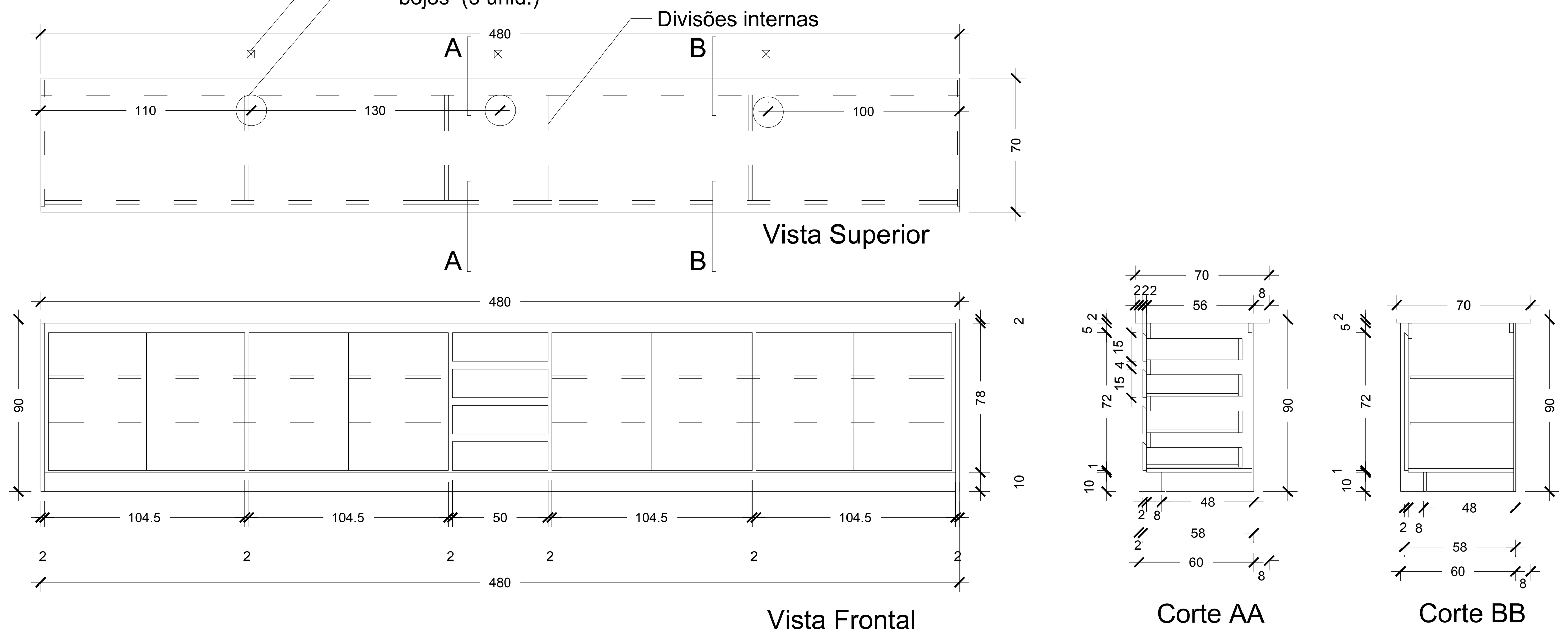

MÓVEL 3 (LAB. DE PROCESSAMENTO DE FRUTAS E HORTALIÇAS)
Bancada Lateral

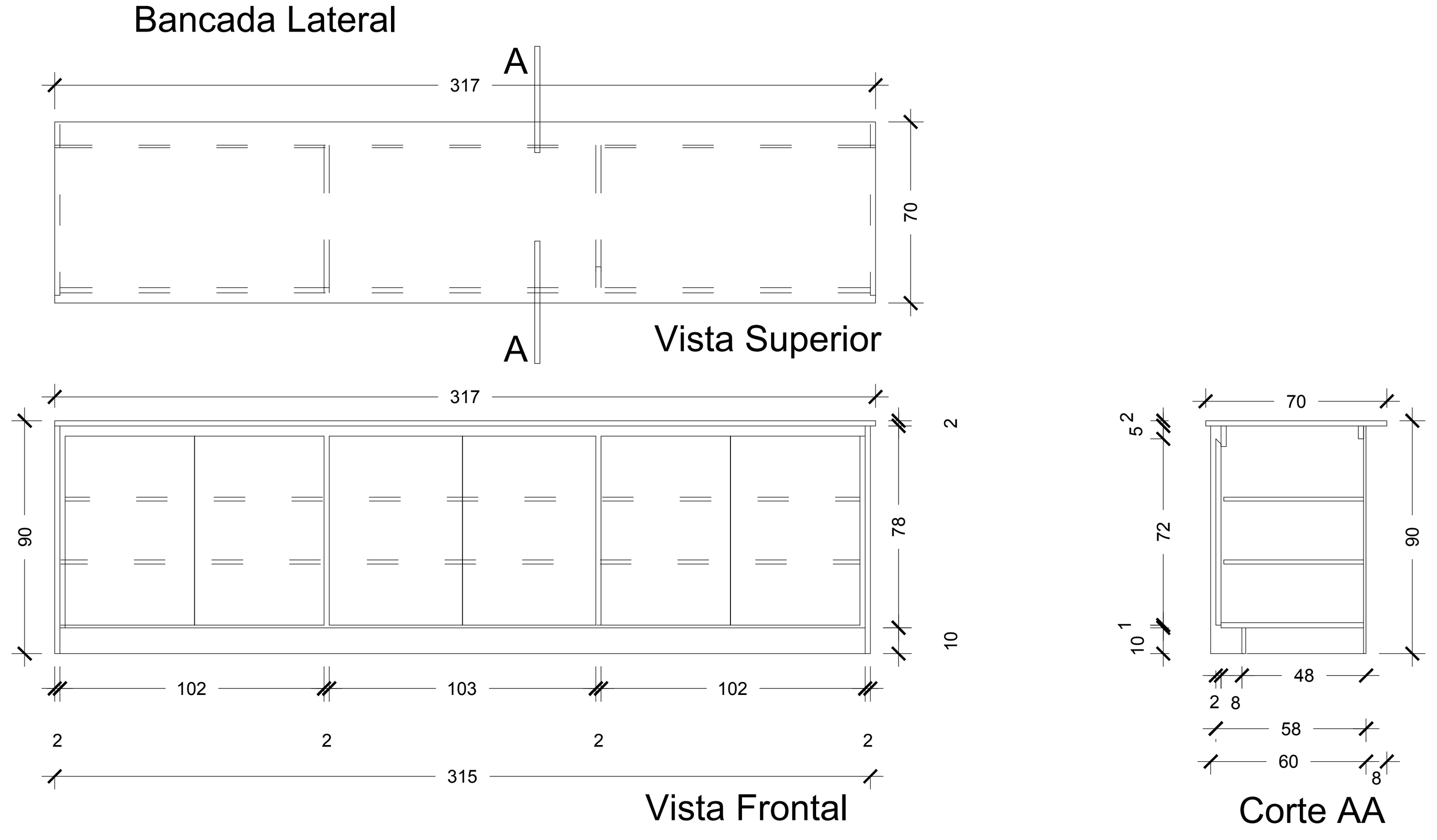

SALA BALANÇAS

-vibratória
de: 6 unidades

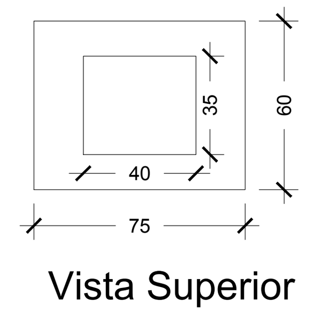

ɔnforme especificações)

MÓVEL 2 (LAB. DE PROCESSAMENTO DE FRUTAS E HORTALIÇAS)
Bancada Central

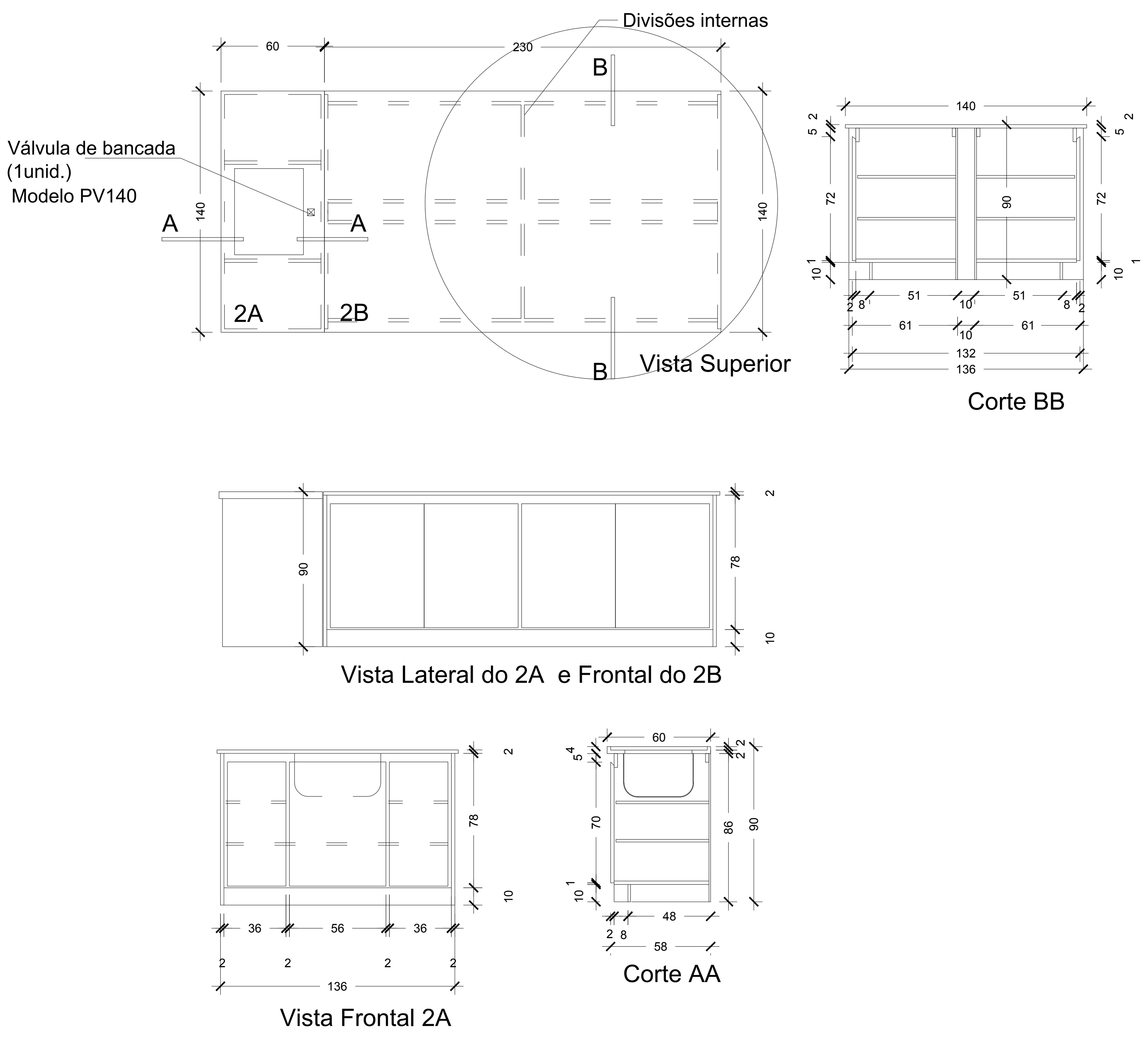

UFSM	PRÓ-REITORIA DE INFRAESTRUTURA COORDENADORIA DE OBRAS E PLANEJAMENTO AMBIENTAL E URBANO
DATA: JANEIRO/2008	NÚCLEO INTEGRADO DE DESENVOLVIMENTO EM ANÁLISES LABORATORIAIS - NIDAL/UFSM - PRÉDIO 46
ESCALA: 1/50	MÓVEIS DO LAB. DE PROCESSAMENTO DE FRUTAS E HORTALIÇAS E SALA BALANÇAS
ÁREA 230,00 m²	
DESENHO	01